白川病院だより

しらとぴっくす

発行日2011年11月18日

第　５　号

医療法人白水会　白川病院

白川病院理念　地域のみな様の健康と生命を守る

院外報第５号発行に向けて

朝晩めっきり冷え込んでそろそろ雪の便りが届きそうな季節になってきました。山々も美しく紅葉し、雪虫も飛んでいます。先週、自宅の扇風機を片づけて、ファンヒーターを出しました。季節の変わり目です。風邪などお召しにならないように。特にインフルエンザにはご注意を！

昨年パンデミックではないかと言われる新型インフルエンザが猛威をふるい、全国的にワクチンが不足する緊急事態が続きました。実は今年もより事態は深刻で、インフルエンザワクチン自体が無い状態が続いています。ワクチンの製造に失敗したのが大きな原因です。そのため、例年のように一般の接種の予約すらできません。いつ入手できるか不明です。医師会で先に確保した高齢者のワクチンは各自治体単位で接種できます。早めにお申し出下さい。

インフルエンスとは「流れる」とか「流行する」という言葉ですが、インフルエンザの場合は「流行の風邪」という意味でこんなものははやってほしくないものです。

私たちの院外報　「しらとぴっくす」も今年３回目の発行となります。おかげさまで編集会議も慣れてきて皆張り切って作成しています。特に皆様にお役にたてる情報の発信基地として活躍したいと思っております。よろしくご支援お願いいたします。

診断治療部長　中嶋　信吾

☆☆新着トピックス☆

MRI装置が新しくなります　平成23年12月10日より臨床稼動

最新鋭　東芝製 1.5 テスラ
Excelart Vantage

平成２年（１９９０年）飛騨路１号機・県内では１１号機として導入したMRI がリニューアルされます。

今まで以上に幅広く頭部・腹部・腰部の他、血管系・乳房の検査ができるようになります。

また, より鮮明な画像で検査でき, 病変の早期発見・早期治療に威力を発揮します。

新MRI導入 検査予約を開始

病気の早期発見をめざす

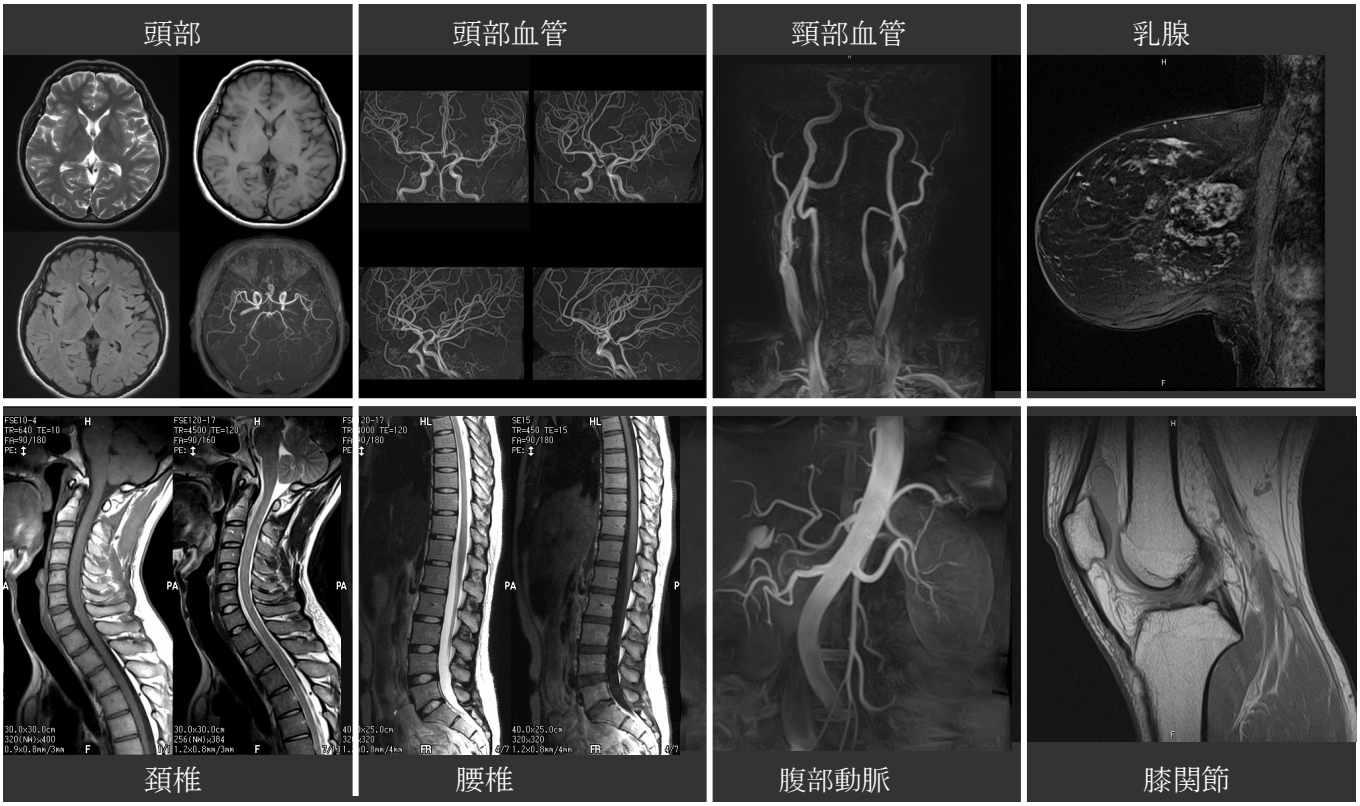

岐阜県第1号で初めた 脳ﾄﾞｯｸも充実

脳ﾄﾞｯｸとは？

脳ﾄﾞｯｸは、ＭＲＩ検査や血液検査を行い、頭や全身管理による脳梗塞・脳出血・クモ膜下出血・認知症などの脳の病気を発見することを目的とする**頭の健康診断**です。

どんな検査？

１、ＭＲＩで脳血管と脳の断層画像を撮影します。約 20 分間。

クモ膜下出血の原因である脳動脈瘤の早期発見（上写真　頭部の血管撮影、頸部血管撮影にて）　自覚症状の現れない無症候性脳梗塞などの早期発見ができます。

２、頸部超音波検査･･･頸部の動脈硬化などの判定をおこないます。

３、その他　　血液検査、心電図、胸部レントゲンなど

○　検査ご希望のかたは、医師、放射線科、外来看護師にお申し出下さい。

脳ドック・認知症の外来相談ができる日は？

毎月第１、２、４土曜日　（名大脳神経外科）

毎週火曜日　（物忘れ外来・放射線科）

○　詳しくは、医療相談室　TEL　７２－２２２２　内線１９９　亀山までお尋ねください。

デイケア（春夏秋冬）の風景

病院隣接のデイケア春夏秋冬では、レクリエーションや食事、入浴、ﾘﾊﾋﾞﾘﾃｰｼｮﾝ（理学療法・音楽療法・園芸療法・作業療法など）をして、一日楽しく過ごされ元気を取りもどしています。

Q．デイサービスとはどこが違うの？

A．デイケアでは、専門の知識を持った理学療法士・作業療法士・言語聴覚士のもとで身体能力の維持・改善を目的にリハビリテーションを行なえます。

デイケア（春夏秋冬） 御利用者募集中 利用日は月～金 午前9時30分～午後4時

詳しくは、電話番号0574－75－2286 三浦まで御連絡下さい。

健遊館入居者募集中 月9万円（全個室・バス・トイレ付）

白川町住民は1万8千円補助があります。

百日草入居募集中 月6万円（家賃・共益費含む）

詳しくは TEL 0574－79－0123 梶田まで御連絡下さい。

または 医療相談室 72－2222 内線570 熊崎・田尻まで

平成２３年１１月現在　健遊館２階に２室空きあります。ご希望の方は**梶田**まで

編集後記

医療制度の中で、治療を終えた方は早く在宅へ。そんな流れが一層加速しています。私ども白川病院職員は、白川町並びに白川町近隣の高齢者の方々が元気で楽しく過ごしていただけるように。また、介護される方にも、日中、ご自身の生活に専念していただけるような環境作りに今後も取り組んで参ります。　院外広報委員